

# MALLA CURRICULAR DE LA CARRERA DE EDUCACIÓN INICIAL

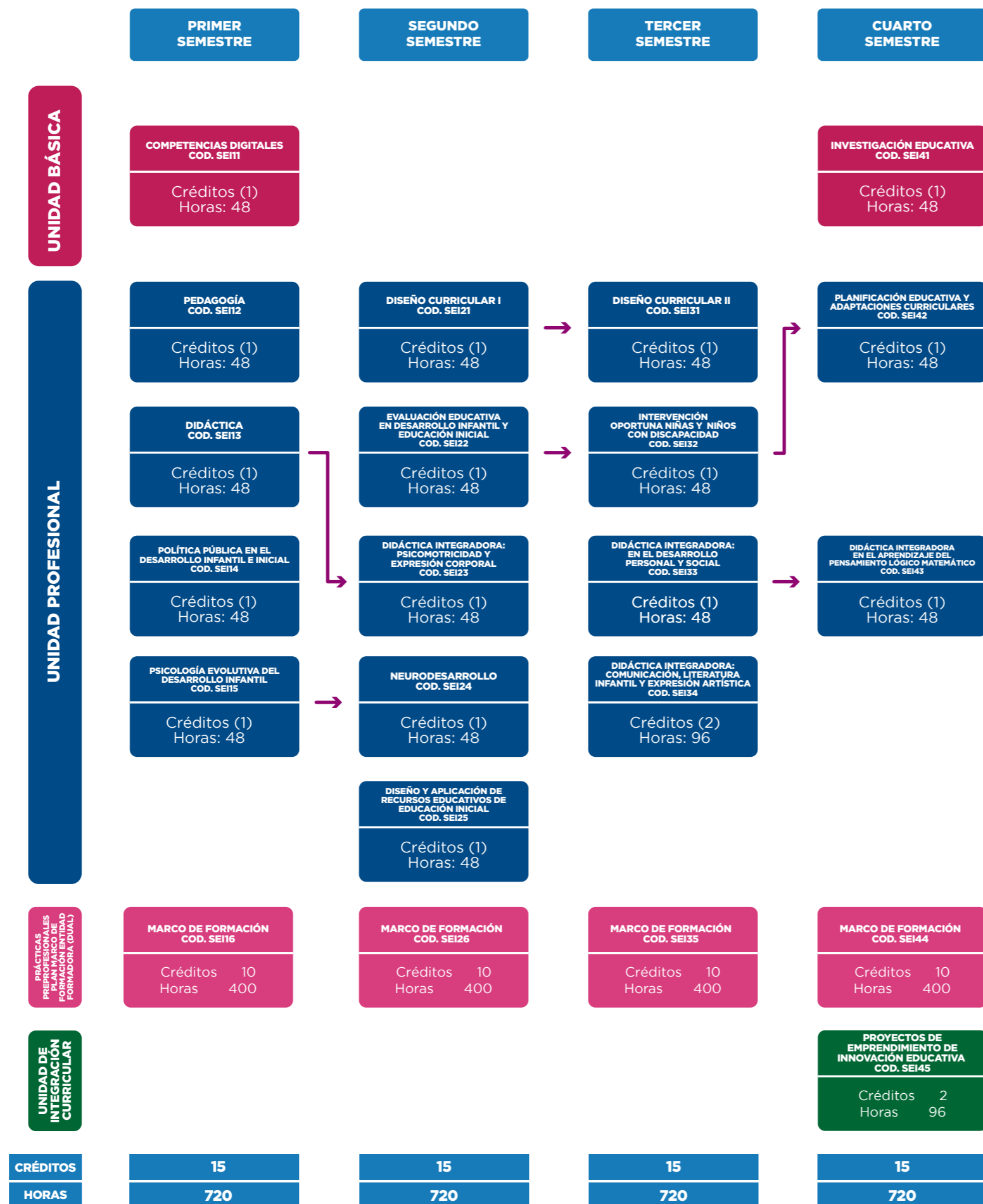

## TECNOLOGÍA SUPERIOR

TABLA RESUMEN

Componentes de Organización del Aprendizaje	Horas/Créditos
Aprendizaje en contacto con el Docente	640
Aprendizaje Práctico Experimental	320
Aprendizaje Autónomo	272
<b>Total horas (1)</b>	<b>1232</b>

Prácticas Preprofesionales	Horas/Créditos
Prácticas Laborales	1600
Prácticas de Servicio Comunitario	48
<b>Total horas (2)</b>	<b>1648</b>

Unidad de Integración Curricular	Horas
Proyecto de Emprendimiento de Innovación	96
<b>Total horas</b>	<b>96</b>

<b>TOTAL HORAS DE LA CARRERA (1 + 2)</b>	<b>2880</b>
--	-------------

<b>Número de Asignaturas</b>	<b>22</b>
------------------------------	-----------

Requisito para Graduación
Nivel de suficiencia A2 en el idioma Inglés

Pre-requisito	→
---------------	---

TOTAL CRÉDITOS/HORAS
60
2880