

# MALLA CURRICULAR DE LA CARRERA DE ELECTROMECAÁNICA

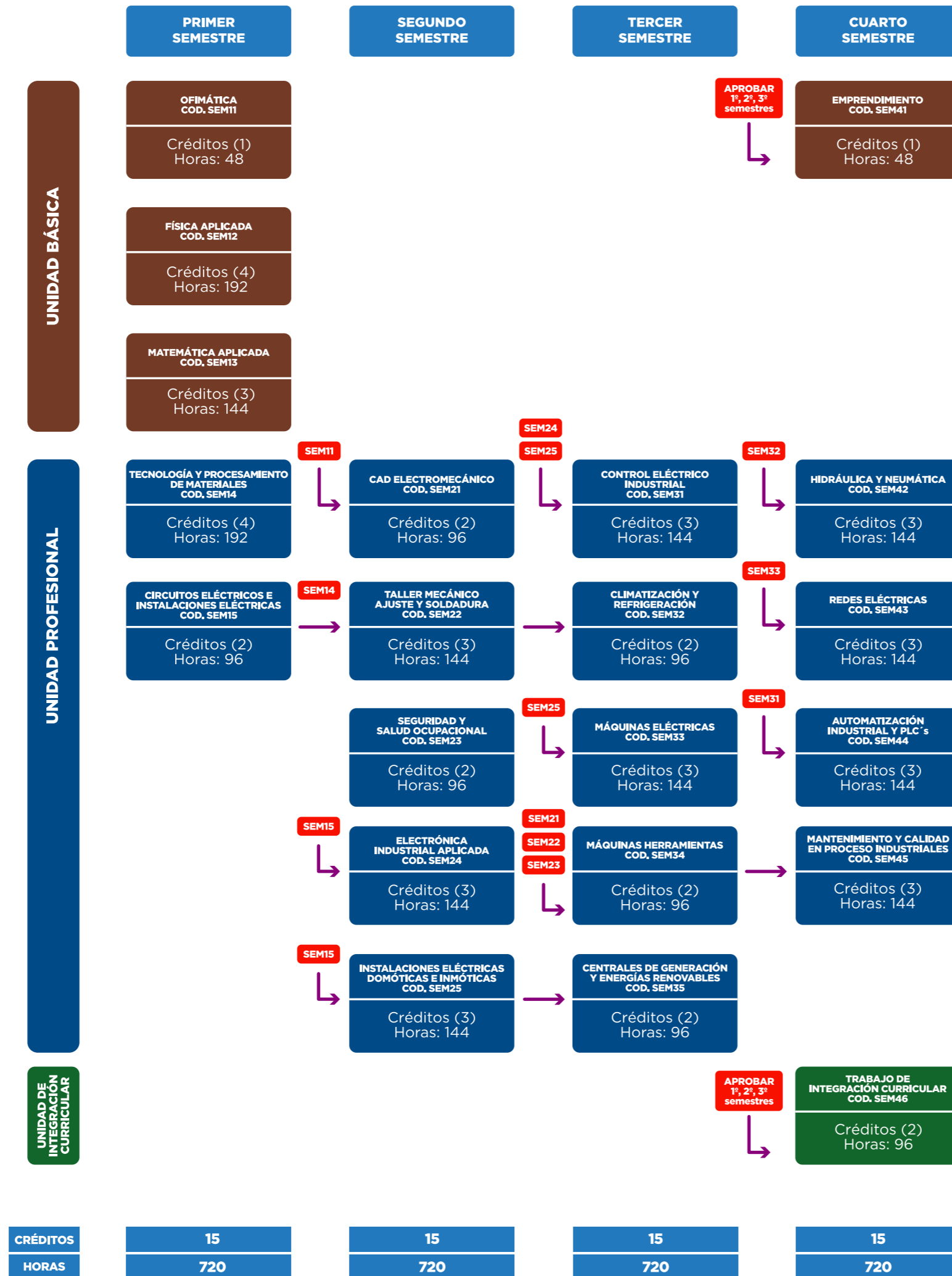

## TECNOLOGÍA SUPERIOR

TABLA RESUMEN

1. Componentes de Organización del Aprendizaje	Horas/Créditos
Aprendizaje en contacto con el Docente	752
Aprendizaje Práctico Experimental	1304
Aprendizaje Autónomo	440
<b>Total horas (1)</b>	<b>2496</b>

2. Prácticas Preprofesionales	Horas/Créditos
Prácticas Laborales	240
Prácticas de Servicio Comunitario	48
<b>Total horas (2)</b>	<b>288</b>

3. Unidad de titulación	Horas
Proyecto de Emprendimiento de Innovación	96
<b>Total horas</b>	<b>96</b>

<b>TOTAL HORAS DE LA CARRERA (1 + 2)</b>	<b>2784</b>
--	-------------

<b>4. Número de Asignaturas</b>	<b>21</b>
---------------------------------	-----------

5. Requisito para Graduación
Nivel de suficiencia A2 en el idioma Inglés

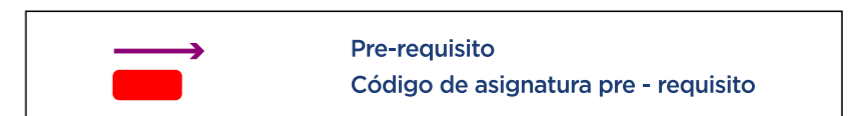

<b>TOTAL CRÉDITOS/HORAS</b>
<b>60</b>
<b>2880</b>