

# MAPA CURRICULAR DE LA CARRERA DE DESARROLLO INFANTIL INTEGRAL

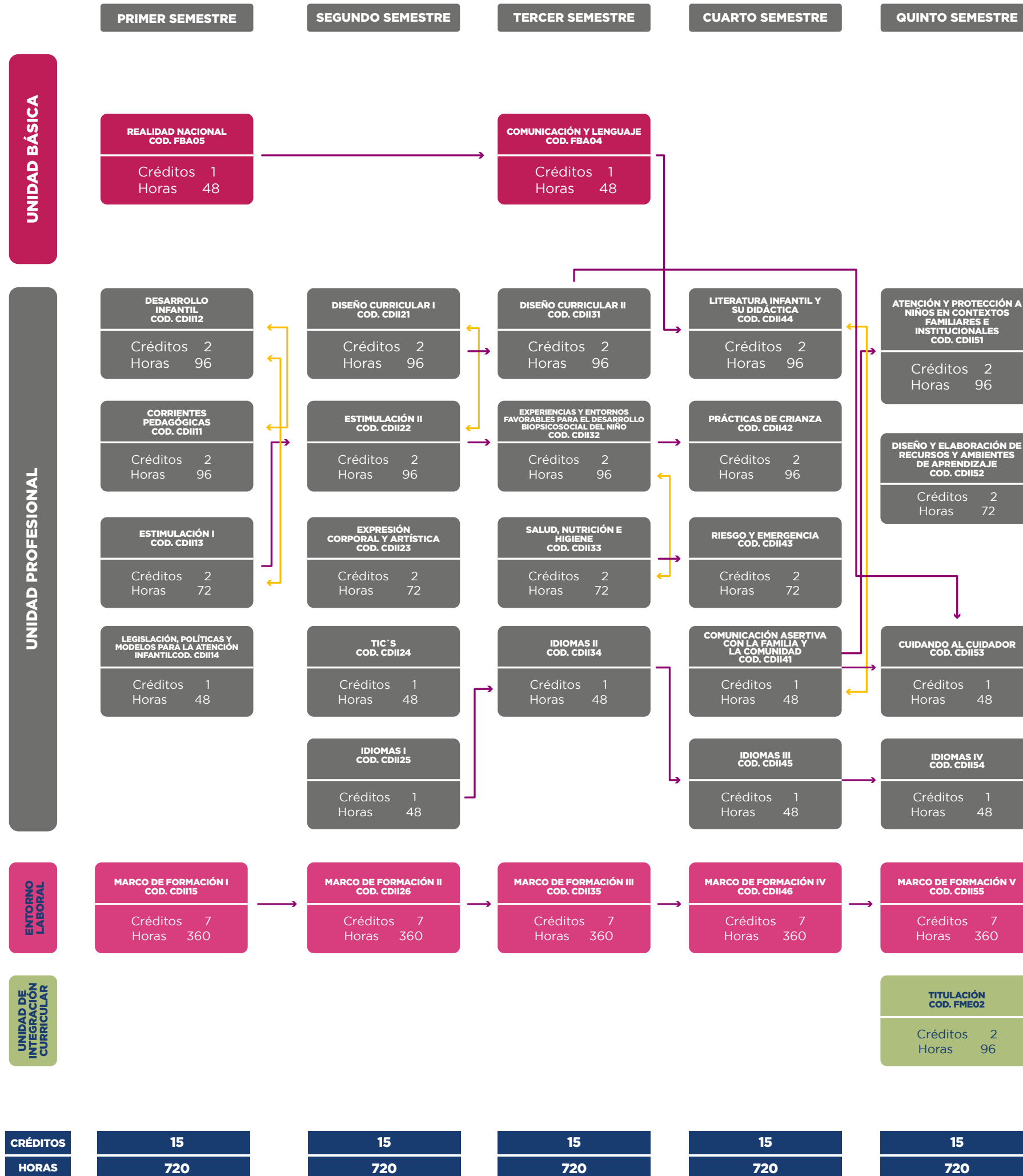

**TABLA RESUMEN**

1. Componentes de Organización del Aprendizaje	Horas
Aprendizaje en contacto con el Docente	850
Aprendizaje Práctico Experimental	500
Aprendizaje Autónomo	350
Vinculación con la sociedad	100
<b>Total horas</b>	<b>1800</b>

2. Prácticas Preprofesionales	Horas
Aprendizaje en contacto con el Docente (Tutorías)	780
Aprendizaje práctico experimental	500
Aprendizaje Autónomo	280
Prácticas Pre - profesionales	240
<b>Total horas</b>	<b>1800</b>

3. Prácticas Pre - Profesionales	Horas
Prácticas Pre - Profesionales	240
Vinculación con la sociedad	100
<b>Total horas</b>	<b>340</b>

4. Unidad de Integración Curricular	Horas
Aprendizaje en Entornos Institucionales	1800
Aprendizaje en Entornos Laborales	1800
<b>Total horas</b>	<b>3600</b>

5. Número de Asignaturas	30
--------------------------	----

6. Requisito para Graduación
Nivel de suficiencia B1 en el idioma Inglés

Pre-requisito	→
Co-requisito	→

TOTAL CRÉDITOS/HORAS
<b>75</b>
<b>3600</b>